2024оны 1-р улирлын статистик

Хэвтэн эмчлэгдсэн хүний тоо

3151

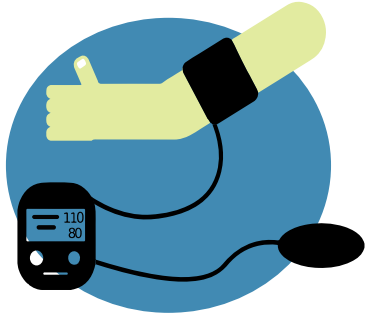

Амбулаториор үйлчлүүлэгчдийн тоо

51174

Төрөлтийн тоо

358

Түргэн тусламжийн дуудлагын тоо

1154

Лабораторийн шинжилгээний тоо

133751

Яаралтай тусламжийн үйлчилгээ авагсдын тоо
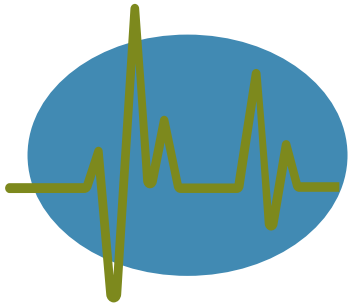
6212